

財團法人明志科技大學



113 學年度

(自 113 年 08 月 01 日至 114 年 07 月 31 日止)

預 算 書

項次	內 容	頁 次
1	預算說明書(301表)	1-4
2	收支餘絀預計表(302表)	5
3	預計長期營運資產變動表(303B)	6
4	預計增置重要長期營運資產明細表(304表)	7-14
5	預計借款變動表(305表)	15
6	收入預算明細表(306表)	16-18
7	成本與費用預算明細表(307表)	19-21
8	預計購建土地及重大工程明細表(308表)	22
9	最近5年現金概況表(309表)	23-26

預算說明書

113 學年度

全 4 頁第 1 頁

壹、學校組織及職掌：

一、法令依據：本校奉教育部五十三年七月六日台(53)高字 8852 號令核准立案工業專科學校。奉教育部八十七年十月十七日台(87)技(二)字第 87115583 號函准於 88 年 7 月 1 日改制技術學院。奉教育部九十三年八月三日台技(二)字第 0930103944A3 號函准於 93 年 8 月 1 日改制為科技大學。

二、組織及職掌：董事會籌措學校經費，校長綜理校務，各部門分別掌理各項業務，本校組織架構圖如下：

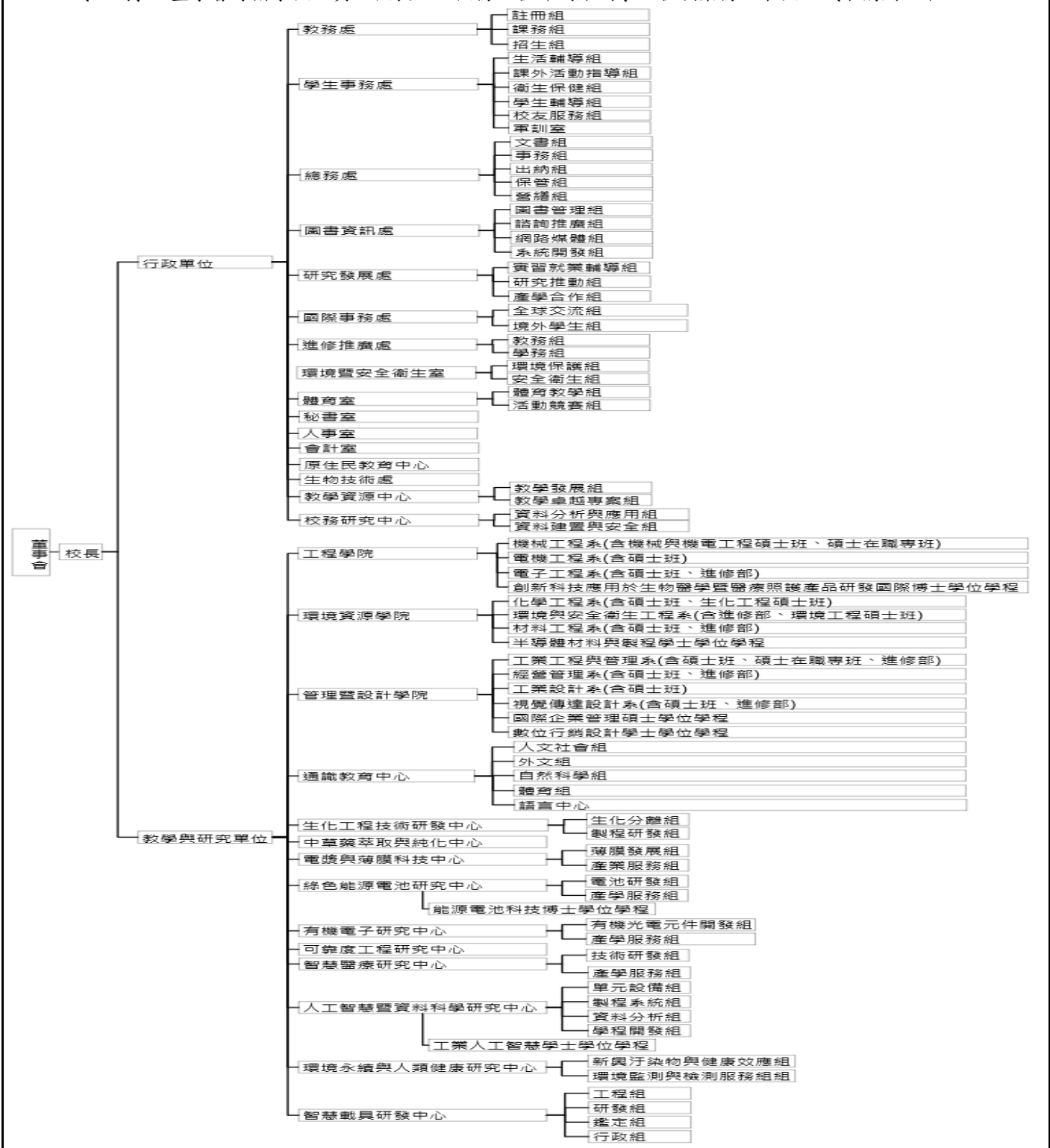

## 貳、重要校務計畫：

### 一、營運計畫：

本校設校之初即特別重視導師輔導及學生品德教育等工作，因此建立「住校生活、書院教育」制度，以培養學生樸實習性、發展群己關係並建立人格；遵循「做中學」的實務訓練理念，透過「工讀實務實習」制度，以縮短學用落差；願景「成為產業最愛人才」與「企業首選夥伴」，教育目標是以全人教育之旨培養具備「勤勞樸實」態度理論與實務並重及終身學習能力之人才，依據當前主客觀環境、國家未來發展趨勢，經校務發展委員會議及校務會議審議後定案，另設置內部控制委員會實施內部控制制度，以確保校務發展計畫執行成效，研擬「校務發展策略目標」與「四項發展主軸與九項策略」。

#### (一)校務發展策略目標：

為發揮本校優勢與資源條件，以掌握未來機會並因應威脅，積極朝實現願景與教育目標邁進，本校研訂中程發展之策略目標(里程碑)為：「成為亞洲地區最具特色的科技大學」。

#### (二)四項發展主軸與九項策略：

##### 1.發展主軸一：人才培育

策略一：適性發展、卓越教學

- 1.1：強化教學品質
- 1.2：鏈結適性生源
- 1.3：培育學生基礎核心能力與專業英語能力
- 1.4：培育學生務實致用能力
- 1.5：發展專業導向工讀實務實習

策略二：創新課程、跨域學習

- 2.1：推動適性揚才的創新學制
- 2.2：強化學生跨領域整合能力
- 2.3：鼓勵教學創新以培育創新跨領域實務人才
- 2.4：建置創新創業生態

策略三：全球視野：在地深耕

- 3.1：強化本國學生外語溝通能力及全球視野
- 3.2：建立國際化友善校園
- 3.3：擴展海外合作夥伴版圖，建立多元國際交流計畫
- 3.4：開發境外優質生源，厚實高階外籍研究人力
- 3.5：增進全校師生國際競爭力及移動力

策略四：書院教育、明德修身

- 4.1：力行書院共生共學之道
- 4.2：透過社團經營，厚植巧實力
- 4.3：陶塑學生全球公民素養
- 4.4：造就藝文博雅校園
- 4.5：發展特色書院

##### 2.發展主軸二：知識創新

策略五：前瞻研究、永續發展

- 5.1：建置優良研究環境與永續發展氛圍
- 5.2：提升學術研究成效
- 5.3：增能產業應用型重點研究中心
- 5.4：推動前瞻研發拔尖攻頂

策略六：產業鏈結、鼓勵新創

- 6.1：深化產學聯盟，強化產學合作推動策略
- 6.2：提升務實致用與永續發展的產學合作
- 6.3：發展明志產研院
- 6.4：輔導商品化躍升新創

3. 發展主軸三：社會服務

策略七：社會責任、連結社區

- 7.1：精進USR之宣導與執行
- 7.2：深耕場域議題
- 7.3：孵育社會實踐之種子
- 7.4：強化圖書資源與推廣教育

策略八：助弱築夢、奉獻社會

- 8.1：落實大學公共性
- 8.2：推動薪傳計畫
- 8.3：強化原民生助學輔導計畫
- 8.4：推動鴻鵠計畫，促進弱勢助學

4. 發展主軸四：永續發展

策略九：校務精進、永續經營

- 9.1：發展永續校園
- 9.2：強化財務結構與運作效能
- 9.3：精進校務研究
- 9.4：強化學校亮點
- 9.5：提高服務品質與持續改善
- 9.6：提升校園環境與安全建置

二、重要長期營運資產增置計畫：

試量產研發生產大樓 6 億元，依鈞部 112 年 6 月 30 日臺教技(二)字第 1120062026A 號函辦理校地興建，計畫集中十大校級研究中心，作為大三學生實務實習及大四學生專題研究之場域。

三、長期債務之舉借及償還：本校無此項目。

參、本學年度預算概要：

一、收入預算說明：

本學年度總收入 21 億 9,882 萬 3 千元，係學雜費收入、產學合作收入、補助及受贈收入、財務收入、其他收入，較上年度預算數 24 億 9,491 萬 2 千元，減少 2 億 9,608 萬 9 千元，減少約 11.9%，主要係產學合作收入及財務收入減少所致。

(一)學雜費收入 4 億 1,035 萬元(學生人數 4,297 人)，含學費 2 億 9,797 萬 4 千元、學分費 913 萬 9 千元、雜費 1 億 323 萬 7 千元。

(二)推廣教育收入 15 萬元。

(三)產學合作收入 5 億 246 萬 5 千元

(四)補助及受贈收入 3 億 8,223 萬 7 千元，含補助收入 3 億 7,791 萬 5 千元、受贈收入 432 萬 2 千元。

(五)財務收入 8 億 2,380 萬 3 千元，含利息收入 9,349 萬 2 千元、投資收益收入 3 億 2,046 萬 5 千元、基金收益收入 2 億 6,149 萬 6 千元、投資基金收益收入 1 億 3,468 萬 9 千元、短票收益 1,366 萬 1 千元。

(六)其他收入 7,981 萬 7 千元，含試務費收入 131 萬 7 千元、學生宿舍費收入 4,093 萬 2 千元、行政管理費收入 988 萬 8 千元、雜項收入 2,768 萬元。

## 二、成本與費用預算說明：

本學年度經常門支出 23 億 9,749 萬 2 千元，係行政管理支出、教學研究及訓輔支出、獎助學金支出、產學合作支出、其他支出，較上年度預算數 25 億 6,628 萬 7 千元，減少 1 億 6,879 萬 5 千元，減少 6.58%，主要係教學研究及訓輔支出及產學合作支出較去年減少所致。

- (一)行政管理支出 2 億 6,984 萬 7 千元，含人事費 2,619 萬 1 千元、業務費 4,193 萬 2 千元、維護費 2,612 萬元、退休撫卹費 553 萬 2 千元、折舊及攤銷 1 億 7,007 萬 2 千元。
- (二)教學研究及訓輔支出 14 億 9,415 萬 6 千元，含人事費 7 億 2,362 萬 4 千元、業務費 4 億 7,546 萬元、維護費 9,083 萬 5 千元、退休撫卹費 2,212 萬 2 千元、折舊及攤銷 1 億 8,211 萬 5 千元。
- (三)獎助學金支出 2 億 2,250 萬 4 千元，含獎學金 1 億 4,138 萬 6 千元、助學金 8,111 萬 8 千元。
- (四)推廣教育支出 15 萬元。
- (五)產學合作支出 3 億 9,789 萬 1 千元，含人事費 9,516 萬 3 千元、業務費 3 億 272 萬 8 千元。
- (六)其他支出 1,294 萬 4 千元，含試務費支出 651 萬 5 千元、超額年金給付 255 萬元、雜項支出 387 萬 9 千元。

## 三、重要長期營運資產增置計畫預算說明：

本學年度資本門支出 9 億 6,845 萬元，係土地、房屋及建築、機械儀器及設備、圖書及博物、其他設備、購建中營運資產、電腦軟體，較上年度預算數增加 5 億 9 萬 8 千元，增加 4 億 6,835 萬 2 千元，增加 93.7%，主要係房屋及建築較去年增加所致。

- (一)房屋及建築 9,134 萬 8 千元，含太陽能發電第二期系統設置 2,000 萬元、圖資大樓一樓演講廳整修工程 1,000 萬元、教學大樓二樓簡報室整修 1,000 萬元、創新大樓一、二樓空調改善工程 900 萬元、企運會科大工程 800 萬元、電機館公共區域天花板、走道及教室整修 550 萬元、學一、二舍梯間油漆與天橋防銹 350 萬元、電機館頂樓防水工程 350 萬元、戶外射箭場整修工程 350 萬元、創新大樓冷卻水支管汰換 300 萬元、雨水回收系統工程 300 萬元、學舍一至六舍油漆整修工程 300 萬元、學一至四舍屋頂防水改善 250 萬元、棒壘球場及學五舍木棧道整修 200 萬元、校園全區景觀調查規劃評估 170 萬元、射箭場水保及雜照託外設計工程 164 萬 8 千元、九期眷舍屋頂防水整修 150 萬。
- (二)機械儀器及設備 1 億 4,229 萬 3 千元，含教育部補助計畫 5,519 萬元、校內經費 4,034 萬 2 千元、校級研究中心 2,169 萬 9 千元、國科會計畫 1,152 萬 5 千元、生化工程技術研發中心 1,125 萬元、產學合作計畫 129 萬 3 千元及其他政府部門計畫 99 萬 4 千元。
- (三)圖書及博物 205 萬元，係教育部補助計畫 120 萬元、校內經費 85 萬元。
- (四)其他設備 1,985 萬 2 千元，含校內經費 1,229 萬 7 千元、教育部補助計畫 739 萬 9 千元、國科會計畫 15 萬 6 千元。
- (五)購建中營運資產 7 億元，係試量產研發生產大樓 6 億元及動力中心新建工程 1 億元。
- (六)電腦軟體 1,290 萬 7 千元，含教育部補助計畫 1,123 萬 7 千元、校內經費 126 萬 5 千元、國科會計畫 40 萬 5 千元。

## 肆、其他必要說明事項：

本學年度總收入預計 21 億 9,882 萬 3 千元，不足以支應本學年度經常門支出 23 億 9,749 萬 2 千元(折舊 3 億 5,218 萬 7 千元，經常門支出 20 億 4,530 萬 5 千元)及資本門支出 9 億 6,845 萬元，將以擴建校舍基金及累積賸餘款支應。

**財團法人明志科技大學**  
**收支餘絀預計表**  
**113學年度**

全1頁第1頁  
單位：新臺幣元

(前)學年度 決算數	項目	(本)學年度 預算數 (1)	估計(上)學年度 決算數 (2)	比較增減	
				金額 (3)=(1)-(2)	% (4)=(3)/(2)*100
<b>2,333,159,123</b>	<b>各項收入</b>	<b>2,198,823,032</b>	<b>1,808,431,773</b>	<b>390,391,259</b>	<b>21.59</b>
388,892,006	學雜費收入	410,350,444	389,353,805	20,996,639	5.39
0	推廣教育收入	150,000	0	150,000	-
362,533,354	產學合作收入	502,465,260	362,081,375	140,383,885	38.77
344,726,561	補助及受贈收入	382,236,857	351,159,314	31,077,543	8.85
1,131,578,736	財務收入	823,803,229	608,520,014	215,283,215	35.38
105,428,466	其他收入	79,817,242	97,317,265	(17,500,023)	(17.98)
<b>1,898,501,262</b>	<b>各項成本與費用</b>	<b>2,397,492,592</b>	<b>2,160,399,439</b>	<b>237,093,153</b>	<b>10.97</b>
285,645,045	行政管理支出	269,847,098	324,991,331	(55,144,233)	(16.97)
1,240,482,082	教學研究及訓輔支出	1,494,155,847	1,359,642,150	134,513,697	9.89
124,052,184	獎助學金支出	222,504,448	218,390,866	4,113,582	1.88
0	推廣教育支出	150,000	0	150,000	-
228,114,768	產學合作支出	397,890,959	249,619,591	148,271,368	59.40
20,207,183	其他支出	12,944,240	7,755,501	5,188,739	66.90
<b>434,657,861</b>	<b>本期餘絀</b>	<b>(198,669,560)</b>	<b>(351,967,666)</b>	<b>153,298,106</b>	<b>(43.55)</b>

附表：

(前)學年度 決算數	項目	(本)學年度 預算數 (1)	估計(上)學年度 決算數 (2)	比較增減	
				金額 (3)=(1)-(2)	% (4)=(3)/(2)*100
<b>(547,789,786)</b>	<b>本期其他綜合餘絀</b>	<b>0</b>	<b>0</b>	<b>0</b>	<b>-</b>
(547,789,786)	備供出售金融資產未實現餘絀*	-	-	0	-
<b>(113,131,925)</b>	<b>本期綜合餘絀總額</b>	<b>(198,669,560)</b>	<b>(351,967,666)</b>	<b>153,298,106</b>	<b>(43.55)</b>

註：\*係指112學年度以前之舊制會計項目。有關112學年度起預算財務報表編製，係依企業會計準則公報第15號第84條規定，無須重編以前期間財務報表（採新舊會計項目併列）。



**財團法人明志科技大學**  
**預計長期營運資產變動表**  
**113學年度**

全1頁第1頁  
單位：新臺幣元

項目名稱	估計本學年初 結存金額	預計本學年度 增加金額	預計本學年度 減少金額	預計本學年度 重分類金額	預計本學年度 底結存金額	說明
<b>不動產、房屋及設備</b>	<b>12,493,959,022</b>	<b>955,543,041</b>	<b>0</b>	<b>0</b>	<b>13,449,502,063</b>	
土地	3,789,909,688	0	0	0	3,789,909,688	
房屋及建築	4,033,237,854	91,348,000	0	0	4,124,585,854	
機械儀器及設備	2,901,092,473	142,293,022	0	0	3,043,385,495	
圖書及博物	71,746,028	2,050,000	0	0	73,796,028	
其他設備	1,388,050,477	19,852,019	0	0	1,407,902,496	
購建中營運資產	309,922,502	700,000,000	0	0	1,009,922,502	
累計減損	0	0	0	0	0	
累計折舊	4,152,320,086	308,073,783	0	0	4,460,393,869	
房屋及建築	1,767,011,295	120,326,463	0	0	1,887,337,758	
機械儀器及設備	1,607,390,539	119,895,577	0	0	1,727,286,116	
其他設備	777,918,252	67,851,743	0	0	845,769,995	
<b>不動產、房屋及設備淨額</b>	<b>8,341,638,936</b>	<b>647,469,258</b>	<b>0</b>	<b>0</b>	<b>8,989,108,194</b>	
<b>投資性不動產</b>	<b>0</b>	<b>0</b>	<b>0</b>	<b>0</b>	<b>0</b>	
累計減損	0	0	0	0	0	
累計折舊	0	0	0	0	0	
<b>投資性不動產淨額</b>	<b>0</b>	<b>0</b>	<b>0</b>	<b>0</b>	<b>0</b>	
<b>無形資產</b>	<b>355,122,354</b>	<b>12,906,705</b>	<b>0</b>	<b>0</b>	<b>368,029,059</b>	
電腦軟體	355,122,354	12,906,705	0	0	368,029,059	
累計減損	0	0	0	0	0	
累計攤銷	174,230,299	44,113,519	0	0	218,343,818	
電腦軟體	174,230,299	44,113,519	0	0	218,343,818	
<b>無形資產淨額</b>	<b>180,892,055</b>	<b>(31,206,814)</b>	<b>0</b>	<b>0</b>	<b>149,685,241</b>	
<b>合計</b>	<b>8,522,530,991</b>	<b>616,262,444</b>	<b>0</b>	<b>0</b>	<b>9,138,793,435</b>	





**財團法人明志科技大學**  
**預計增置重要長期營運資產明細表**  
**113學年度**

項目、重要長期營運資產名稱	提出單位	數量	單價	總價	備註
<b>土地</b>				-	
<b>土地改良物</b>				-	
<b>房屋及建築</b>				<b>91,348,000</b>	
太陽能發電系統設置第二期	總務處	1	20,000,000	20,000,000	
圖資大樓一樓演講廳整修工程	總務處	1	10,000,000	10,000,000	
教學大樓2F簡報室整修	總務處	1	10,000,000	10,000,000	
創新大樓一、二樓空調改善	總務處	1	9,000,000	9,000,000	
全校區馬路重新鋪設工程	總務處	1	8,000,000	8,000,000	
電機館公共區域天花、走道及教室整修	電機系	1	5,500,000	5,500,000	
戶外射箭場整修工程	總務處	1	3,500,000	3,500,000	
一二舍梯間油漆與天橋防銹	總務處	1	3,500,000	3,500,000	
電機館頂樓防水工程	電機系	1	3,500,000	3,500,000	
學舍1至6舍油漆整修工程	總務處	1	3,000,000	3,000,000	
雨水回收系統工程	總務處	1	3,000,000	3,000,000	
創新大樓冷卻水支管汰換	總務處	1	3,000,000	3,000,000	
學一至四舍屋頂防水改善	總務處	1	2,500,000	2,500,000	
壘球場木棧道整修	總務處	1	2,000,000	2,000,000	
校園全區景觀調查規劃評估	總務處	1	1,700,000	1,700,000	
射箭場水保及雜照託外設計	總務處	1	1,648,000	1,648,000	
九期眷舍屋頂防水整修	總務處	1	1,500,000	1,500,000	
<b>機械儀器及設備</b>				<b>142,293,022</b>	
高解析掃描穿透式電子顯微鏡	綠色能源研究中心	1	26,000,000	26,000,000	
國科會計畫儀器設備	國科會	1	11,525,281	11,525,281	
教育部高教深耕計畫儀器設備	教學資源中心	1	8,136,000	8,136,000	
生物型原子力顯微鏡	生化工程技術研發中心	1	7,500,000	7,500,000	
鈣鈦礦元件之超快雷射加工系統	有機電子研究中心	1	5,200,000	5,200,000	
比表面積分析儀	綠色能源研究中心	1	4,388,400	4,388,400	
教學用多功能光子對光子轉換效率量測儀	電子工程系	1	2,700,000	2,700,000	
同步熱分析觸媒反應器	化學工程系	1	2,700,000	2,700,000	
比表面積及孔洞分佈分析儀	材料工程系	1	2,521,958	2,521,958	
氣相層析質譜儀	生物技術處	1	2,500,000	2,500,000	
高倍率元素分析數位顯微鏡	半導體材料與製程學士學位學程	1	2,050,000	2,050,000	
電動車機電整合系統組	機械工程系	3	680,000	2,040,000	
器官晶片	生化工程技術研發中心	1	1,900,000	1,900,000	
氣相層析儀	環境永續與人類健康研究中心	1	1,800,000	1,800,000	
桌上型光電化學工作站	生醫暨醫材博士學程	1	1,500,000	1,500,000	
多媒體視聽設備教學系統	工業設計系	1	1,368,500	1,368,500	
教學互動影音系統	經營管理系	1	1,343,809	1,343,809	
IMU人因工程量測系統	工業工程與管理系	2	650,000	1,300,000	
高功率脈衝磁控濺鍍電源供應器	電漿與薄膜科技中心	1	1,210,000	1,210,000	
多功能電致發光量子效率量測儀	電子工程系	1	1,200,000	1,200,000	
充放電儀	綠色能源研究中心	1	1,200,000	1,200,000	



**財團法人明志科技大學**  
**預計增置重要長期營運資產明細表**  
**113學年度**

項目、重要長期營運資產名稱	提出單位	數量	單價	總價	備註
氣相層析串聯質譜儀離子源	環境永續與人類健康研究中心	1	1,140,000	1,140,000	
光子計數偵測器	電漿與薄膜工程國際博士學位學程	1	1,050,000	1,050,000	
高溫變溫載台	電漿與薄膜工程國際博士學位學程	1	1,029,000	1,029,000	
能源回收式電池模組測試系統	機械工程系	1	1,000,000	1,000,000	
熱重熱差同步熱分析儀	環境與安全衛生工程系	1	985,180	985,180	
直流電源供應器	電子工程系	50	19,500	975,000	
數位訊號處理主機	電子工程系	48	19,900	955,200	
雷射激發偵測模組	材料工程系	1	900,000	900,000	
雷射光源	生化工程技術研發中心	1	900,000	900,000	
細胞培養試驗系統組	半導體材料與製程學士學位學程	1	899,185	899,185	
顯微拉曼光譜儀模組	材料工程系	1	891,000	891,000	
分光面測定輝度計系統	電子工程系	1	891,000	891,000	
5G AMR/AGV-UAV機器人作業系統	電子工程系	1	882,000	882,000	
AIOT串流智慧分析教學系統	工業人工智慧學士學位學程	1	855,000	855,000	
純水製造機	材料工程系	1	840,000	840,000	
儲能暨非動力式外骨骼支撐系統	工業工程與管理系	2	417,500	835,000	
低溫模組	材料工程系	1	810,000	810,000	
固態電池定電位裝置	能源電池博士班	1	810,000	810,000	
產學合作計畫-儀器設備	電機工程系	1	798,062	798,062	
樣品熔融製備系統	化學工程系	1	761,025	761,025	
整合行銷展示系統	數位行銷設計學士學位學程	1	715,235	715,235	
工業驅動助力式外骨骼支撐系統	工業工程與管理系	1	700,000	700,000	
深度運算影像處理系統	電子工程系	1	685,350	685,350	
商用觸控顯示器(含移動立架)	數位行銷設計學士學位學程	10	66,000	660,000	
個人電腦	工業工程與管理系	11	60,000	660,000	
SP-200 單頻道恆電位/電流儀/交流阻抗	電漿與薄膜工程國際博士學位學程	1	651,000	651,000	
氣相層析儀	化學工程系	1	630,000	630,000	
環狀增強型晶體反應器	半導體材料與製程學士學位學程	1	620,000	620,000	
辦公人員AI智慧運算型設備	人工智慧暨資料科學研究中心	5	119,795	598,975	
半/全自動晶圓級功率測量探針台	電機工程系	1	594,000	594,000	
正立螢光顯微鏡系統	化學工程系	1	577,000	577,000	
遠距協作伺服系統	電子工程系	1	558,434	558,434	



**財團法人明志科技大學**  
**預計增置重要長期營運資產明細表**  
**113學年度**

全8頁第3頁  
 單位：新臺幣元

項目、重要長期營運資產名稱	提出單位	數量	單價	總價	備註
大氣冷電漿聚合系統	電漿與薄膜工程國際博士學位學程	1	549,360	549,360	
環控管理應用系統	數位行銷設計學士學位學程	1	527,790	527,790	
其他政府部會計畫資本門	電機工程系	2	256,792	513,584	
建構以綠色科技與環境永續為主軸之新工程教育計畫儀器設備	教學資源中心	1	500,000	500,000	
產學合作計畫儀器設備	電子工程系	1	494,595	494,595	
智慧電動車訓練系統模組	機械工程系	7	70,000	490,000	
政府其他部會計畫資本門	電子工程系	1	480,350	480,350	
冷凍乾燥機	生化工程技術研發中心	1	450,000	450,000	
多功能教學互動式顯示器	工業工程與管理系	2	220,000	440,000	
電化學可視化共軛焦系統支架	綠色能源研究中心	2	220,000	440,000	
雙柱頂車機	智慧載具研發中心	1	440,000	440,000	
恆溫恆濕試驗機	電機工程系	1	431,000	431,000	
小型光儲能設備	電機工程系	1	426,828	426,828	
α-β stage 織構極圖測量專用載台	電漿與薄膜工程國際博士學位學程	1	415,800	415,800	
平板電腦	體育室	1	413,080	413,080	
電化學分析儀	環境永續與人類健康研究中心	1	400,000	400,000	
實驗桌	化學工程系	1	400,000	400,000	
自動控制系統升級	電機工程系	4	100,000	400,000	
雙通道系統數字電源表	電子工程系	1	400,000	400,000	
儀器管理軟體	生化工程技術研發中心	1	400,000	400,000	
教學優化多媒體系統	視覺傳達系	1	390,000	390,000	
恆電位/恆電流儀	能源電池博士班	1	390,000	390,000	
專業音訊應用設備	數位行銷設計學士學位學程	1	386,000	386,000	
過濾水利特性 實驗設備	環境與安全衛生工程系	1	385,000	385,000	
電動車系統教學平台	機械工程系	1	382,000	382,000	
小型化在線氣體與氣膠前處理器專用收集系統	環境與安全衛生工程系	1	380,000	380,000	
恆電位/恆電流儀	綠色能源研究中心	1	360,000	360,000	
個人電腦	經營管理系	12	27,500	330,000	
旋轉電極	半導體材料與製程學士學位學程	1	330,000	330,000	
攜帶式汽車軸重地秤	智慧載具研發中心	1	324,000	324,000	
動態氣體稀釋器	電子工程系	1	320,000	320,000	
3D全像投影創客展示系統	數位行銷設計學士學位學程	1	308,500	308,500	
培養箱	生物技術處	2	150,000	300,000	



**財團法人明志科技大學**  
**預計增置重要長期營運資產明細表**  
**113學年度**

項目、重要長期營運資產名稱	提出單位	數量	單價	總價	備註
分光光度計	生物技術處	1	300,000	300,000	
高效萃取機	生物技術處	1	300,000	300,000	
教學用雷射功率調整系統	電子工程系	1	300,000	300,000	
螢光量子效率 (PLQY)量測模組	電子工程系	1	300,000	300,000	
實驗室排煙櫃	半導體材料與製程學士學位學程	1	300,000	300,000	
廣播系統	通識中心	1	300,000	300,000	
全自動進/取樣器	化學工程系	1	300,000	300,000	
錄影應用系統	數位行銷設計學士學位學程	5	59,980	299,900	
排風櫃/藥品櫃	電漿與薄膜工程國際博士學位學程	1	298,095	298,095	
恆電位儀系統	電子工程系	1	297,000	297,000	
桌面型光固化3D列印機	機械工程系	15	18,500	277,500	
雷射投影機	經營管理系	3	91,000	273,000	
滑輪掀合桌	數位行銷設計學士學位學程	20	13,500	270,000	
光電測量基座組	電機工程系	2	134,980	269,960	
比表面積儀套件	材料工程系	1	260,551	260,551	
動黏度測定恆溫槽	化學工程系	1	250,000	250,000	
感測器用電源量測設備	半導體材料與製程學士學位學程	1	250,000	250,000	
WR-12導波匹配線組	電機工程系	1	246,000	246,000	
阿貝折射計	化學工程系	1	241,500	241,500	
紫外光/可見光分光光度計	化學工程系	1	240,000	240,000	
自動塗膜烘乾機	電子工程系	1	230,000	230,000	
中央實驗桌	半導體材料與製程學士學位學程	1	220,000	220,000	
數位照相機	視覺傳達系	2	109,980	219,960	
可攜式混合訊號示波器	智慧載具研發中心	1	218,705	218,705	
紫外-可見光分光光譜儀	化學工程系	1	205,000	205,000	
智慧網路監控設備	電機工程系	1	203,000	203,000	
無靜電可避震高階天平	半導體材料與製程學士學位學程	1	198,000	198,000	
電壓電流量測擷取模組	智慧載具研發中心	1	188,370	188,370	
交換式直流電源供應器	電漿與薄膜工程國際博士學位學程	1	178,500	178,500	
AI&模擬桌上電腦	化學工程系	3	57,000	171,000	
動態分析工作站	工業工程與管理系	1	165,000	165,000	
智慧互動電子白板	生醫暨醫材博士學位學程	1	165,000	165,000	
實驗桌	材料工程系	1	150,000	150,000	
萬象抽氣罩	半導體材料與製程學士學位學程	4	37,500	150,000	



**財團法人明志科技大學**  
**預計增置重要長期營運資產明細表**  
**113學年度**

全8頁第5頁  
 單位：新臺幣元

項目、重要長期營運資產名稱	提出單位	數量	單價	總價	備註
教學視訊會議系統	工業工程與管理系	1	150,000	150,000	
筆記型電腦	生醫暨醫材博士學程	1	139,000	139,000	
相機鏡頭	視覺傳達系	2	67,980	135,960	
液體流量計	智慧載具研發中心	2	65,100	130,200	
手動電漿供應器	電漿與薄膜工程國際博士學位學程	1	129,150	129,150	
筆記型電腦	生醫暨醫材博士學程	1	125,000	125,000	
真空烘箱 400 度/60L	半導體材料與製程學士學位學程	1	120,000	120,000	
蠕動式定量泵浦	環境與安全衛生工程系	1	114,000	114,000	
幾何繞射光束單色器	電漿與薄膜工程國際博士學位學程	1	111,250	111,250	
350W 氙燈連續可調光光源	電漿與薄膜工程國際博士學位學程	1	106,500	106,500	
製冰機	生化工程技術研發中心	1	100,000	100,000	
細胞實驗液態氮儲存桶	半導體材料與製程學士學位學程	1	99,910	99,910	
分光面測定輝度計系統發光光譜暨色域擷取軟體	電子工程系	1	99,000	99,000	
5G UAV/AMR 無刷伺服馬達驅動器	電子工程系	1	98,000	98,000	
行動直播導播整合套組	數位行銷設計學士學位學程	1	97,200	97,200	
高精度變速蠕動幫浦	化學工程系	1	96,000	96,000	
高壓CO2幫浦	化學工程系	1	96,000	96,000	
實驗桌	電漿與薄膜工程國際博士學位學程	3	31,815	95,445	
AIOT 串流智慧分析教學控制系統	工業人工智慧學士學位學程	1	95,000	95,000	
前驅物鋼瓶	材料工程系	1	90,000	90,000	
HiPIMS 脈衝直流電源控制器模組	電漿與薄膜工程國際博士學位學程	1	89,670	89,670	
雷射投影機	工業設計系	1	89,500	89,500	
儀器用桌上型電腦	化學工程系	3	29,000	87,000	
珠浴器	生醫暨醫材博士學程	1	86,000	86,000	
光電比色計	環境與安全衛生工程系	1	84,909	84,909	
金相顯微鏡	電子工程系	1	80,000	80,000	
散射遮光器	電漿與薄膜工程國際博士學位學程	1	78,750	78,750	
瑕疵檢測平台電控驅動系統	電子工程系	1	76,150	76,150	



**財團法人明志科技大學**  
**預計增置重要長期營運資產明細表**  
**113學年度**

全8頁第6頁  
 單位：新臺幣元

項目、重要長期營運資產名稱	提出單位	數量	單價	總價	備註
高壓脈衝變壓器	電漿與薄膜工程國際學位學程	1	75,390	75,390	
真空烘箱系統	化學工程系	1	73,500	73,500	
模擬用桌上型電腦	化學工程系	1	70,000	70,000	
數據處理器	化學工程系	1	70,000	70,000	
電動升降台車	智慧載具研發中心	1	70,000	70,000	
熱風循環烘箱	電機工程系	1	66,000	66,000	
熱風循環烘箱	化學工程系	2	32,000	64,000	
LED溫濕度看板顯示器	智慧載具研發中心	4	16,000	64,000	
熔點測定儀	化學工程系	1	63,000	63,000	
多通道充放電機擴增	電子工程系	2	31,500	63,000	
唧筒式泵浦	生醫暨醫材博士學程	3	21,000	63,000	
游泳池水道繩	體育室	5	12,000	60,000	
筆記型電腦	智慧載具研發中心	2	30,000	60,000	
網路防火牆	工業設計系	1	58,000	58,000	
微量吸管	生醫暨醫材博士學程	1	58,000	58,000	
VCU車輛控制單元	智慧載具研發中心	5	11,300	56,500	
溫控型電磁加熱攪拌機	化學工程系	2	26,000	52,000	
摻鉀光纖放大器	電機工程系	1	52,000	52,000	
桌上型微電腦多功能測定儀	化學工程系	1	50,000	50,000	
壓力計組合設備	化學工程系	1	50,000	50,000	
桌上型數位儲存示波器	半導體材料與製程學士學位學程	1	50,000	50,000	
無線路由器	數位行銷設計學士學位學程	1	40,110	40,110	
多通道充放電系統	電子工程系	1	40,000	40,000	
實驗室電腦	半導體材料與製程學士學位學程	1	40,000	40,000	
4.pH/mV/Temp 測定計	環境與安全衛生工程系	1	40,000	40,000	
標準型熱風循環烘箱	生醫暨醫材博士學程	1	28,000	28,000	
無線可移式觸控螢幕	數位行銷設計學士學位學程	1	26,900	26,900	
筆記型電腦	生醫暨醫材博士學程	1	23,000	23,000	
低背景樣品架	電漿與薄膜工程國際學位學程	1	21,111	21,111	
500mL硬殼電熱包溫控攪拌器	化學工程系	1	20,500	20,500	
250mL硬殼電熱包溫控攪拌器	化學工程系	1	19,500	19,500	
微電腦防潮箱	生醫暨醫材博士學程	1	11,000	11,000	
可見光濾片	電漿與薄膜工程國際學位學程	1	10,395	10,395	



**財團法人明志科技大學**  
**預計增置重要長期營運資產明細表**  
**113學年度**

項目、重要長期營運資產名稱	提出單位	數量	單價	總價	備註
單相UPS 不斷電設備	人工智慧暨資 料科學研究中 心	5	2,000	10,000	
<b>圖書及博物</b>				<b>2,050,000</b>	
中外文圖書	圖資處	1	1,200,000	1,200,000	
中外文圖書	圖資處	1	850,000	850,000	
<b>其他設備</b>				<b>19,852,019</b>	
磁碟陣列系統	圖書資訊處	1	3,045,000	3,045,000	
1~7舍增設監視器	總務處	1	2,500,000	2,500,000	
教育部高教深耕計畫電算設備	教學資源中心	1	2,160,000	2,160,000	
頻寬負載平衡系統	圖書資訊處	1	1,500,000	1,500,000	
智慧網路維運與資安防護系統	圖書資訊處	1	1,013,418	1,013,418	
曝氣泵浦	環境安全室	6	160,000	960,000	
薄型陣列音響組	學生事務處	2	440,000	880,000	
分離式冷氣汰換	總務處	1	700,000	700,000	
陸上型泵浦	環境安全室	2	320,000	640,000	
冷氣	化學工程系	14	40,000	560,000	
生化需氧量測定裝置	環境安全室	2	260,000	520,000	
慢充電樁	總務處	8	50,000	400,000	
人工智慧伺服器	工業人工智慧 學士學位學程	1	392,175	392,175	
圖書推薦系統	圖書資訊處	1	360,000	360,000	
電磁式流量計	環境安全室	1	360,000	360,000	
AED體外電擊器	環境安全室	3	100,000	300,000	
冰溫熱飲水機	總務處	10	29,500	295,000	
超短焦雷射投影機組	學生事務處	2	147,000	294,000	
影音系統組	電漿與薄膜工 程國際博士學 位學程	1	263,033	263,033	
數位媒體裝置組	學生事務處	1	210,000	210,000	
冷氣設備	生物技術處	1	200,000	200,000	
重型三層型工作桌	智慧載具研發 中心	10	20,000	200,000	
多媒體觸控電視	學生事務處	2	86,100	172,200	
投影機	機械工程系	2	85,000	170,000	
高階運算工作站	工業人工智慧 學士學位學程	1	150,675	150,675	
桌上型電腦	總務處	1	150,000	150,000	
微油往復式壓縮機	智慧載具研發 中心	1	130,000	130,000	
冷氣機	化學工程系	2	64,000	128,000	
國科會計畫事務設備	國科會	1	117,000	117,000	
網路設備	材料工程系	1	113,000	113,000	
Aspen化工製程設計軟體	化學工程系	1	110,000	110,000	
PH偵測計	環境安全室	1	100,000	100,000	
導電度偵測計	環境安全室	1	100,000	100,000	
溶氧偵測計	環境安全室	1	100,000	100,000	
分離式冷氣	工業工程與管 理系	2	50,000	100,000	
標籤機	生化工程技術 研發中心	3	25,000	75,000	
分離式冷氣機	工業設計系	1	70,000	70,000	
筆記型電腦	工業人工智慧 學士學位學程	1	64,000	64,000	
移動式風扇車	學生事務處	2	25,000	50,000	



**財團法人明志科技大學**  
**預計增置重要長期營運資產明細表**  
**113學年度**

項目、重要長期營運資產名稱	提出單位	數量	單價	總價	備註
資源教室電算設備	學生事務處	1	45,000	45,000	
辦公室電腦主機	教務處	1	40,000	40,000	
國科會計畫電算設備	國科會	1	39,018	39,018	
筆記型電腦	工業人工智慧 學士學位學程	1	30,500	30,500	
永續辦公室設備-木櫃	校務研究中心	1	30,000	30,000	
乾濕兩用吸塵器	總務處	1	6,000	6,000	
資源教室電算設備	學生事務處	1	5,000	5,000	
永續辦公室設備-三層櫃	校務研究中心	1	4,000	4,000	
<b>購建中營運資產</b>				<b>700,000,000</b>	
產研大樓工程費用	總務處	1	600,000,000	600,000,000	
動力中心新建工程	總務處	1	100,000,000	100,000,000	
<b>租賃資產</b>				-	
<b>租賃權益改良物</b>				-	
<b>投資性不動產</b>				-	
<b>購建中之投資性不動產</b>				-	
<b>專利權</b>				-	
<b>電腦軟體</b>				<b>12,906,705</b>	
教育部高教深耕計畫電腦軟體	教學資源中心	4	969,750	3,879,000	
電子期刊	圖書資訊處	1	2,020,000	2,020,000	
英語口說線上學習系統軟體	通識中心	1	990,000	990,000	
多媒體影像設計軟體	數位行銷設計 學士學位學程	1	989,000	989,000	
英語線上學習測驗系統軟體	通識中心	1	985,000	985,000	
多合一AI生成影音軟體	視覺傳達系	1	709,664	709,664	
大專校院學生雙語化學學習計畫電腦軟體	教學資源中心	1	420,000	420,000	
國科會計畫電腦軟體	國科會	1	405,000	405,000	
VCU 開發環境軟體	智慧載具研發 中心	1	340,200	340,200	
學務關懷系統軟體	學生事務處	1	330,000	330,000	
虛擬伺服器備份系統	圖書資訊處	1	325,095	325,095	
英語線上學習測驗系統軟體	通識中心	1	276,000	276,000	
Minitab 統計分析軟體	工業工程與管 理系	1	272,746	272,746	
光華個案資料庫	經營管理系	1	256,000	256,000	
HBR 資料庫	經營管理系	1	240,000	240,000	
心理諮商服務管理系統軟體	學生事務處	1	150,000	150,000	
大學之道與志願服務學習系統	通識中心	1	120,000	120,000	
光譜擷取軟體	材料工程系	1	100,000	100,000	
拉曼光譜分析軟體	材料工程系	1	99,000	99,000	
<b>租賃權益</b>				-	
<b>發展中之無形資產</b>				-	
<b>其他無形資產</b>				-	





財團法人明志科技大學  
 預計借款變動表  
 113學年度

全1頁第1頁  
 單位：新臺幣元

借款用途	預計借款期間	估計期初金額	預計本學年度舉借金額	預計本學年度償還金額	預計期末金額	備註
合計		0	0	0	0	

註：本學年度無預計借款規劃。



**財團法人明志科技大學**  
**收入預算明細表**  
**113學年度**

全2頁第1頁  
單位：新臺幣元

(前)學年度 決算數	項目名稱	(本)學年度 預算數	估計(上)學年 度決算數	(本)學年度預算與估計 (上)學年度決算比較		說明
				差異	%	
<b>388,892,006</b>	<b>學雜費收入</b>	<b>410,350,444</b>	<b>389,353,805</b>	<b>20,996,639</b>	<b>5.39</b>	113學年學生人數4,297人。
291,726,652	學費收入	307,113,050	291,668,649	15,444,401	5.30	
97,165,354	雜費收入	103,237,394	97,685,156	5,552,238	5.68	
<b>0</b>	<b>推廣教育收入</b>	<b>150,000</b>	<b>0</b>	<b>150,000</b>	-	註1
<b>362,533,354</b>	<b>產學合作收入</b>	<b>502,465,260</b>	<b>362,081,375</b>	<b>140,383,885</b>	<b>38.77</b>	註2
<b>344,726,561</b>	<b>補助及受贈收入</b>	<b>382,236,857</b>	<b>351,159,314</b>	<b>31,077,543</b>	<b>8.85</b>	外部企業及校友捐贈。 說明如下。
319,783,520	補助收入	377,914,777	338,467,234	39,447,543	11.65	
24,943,041	受贈收入	4,322,080	12,692,080	(8,370,000)	(65.95)	
<b>1,131,578,736</b>	<b>財務收入</b>	<b>823,803,229</b>	<b>608,520,014</b>	<b>215,283,215</b>	<b>35.38</b>	長期投資股票現金股利。 股票現金股利。
87,114,027	利息收入	93,492,327	107,801,232	(14,308,905)	(13.27)	
521,415,091	投資收益	320,464,861	176,660,375	143,804,486	81.40	
411,275,660	基金收益	261,496,554	193,879,672	67,616,882	34.88	
98,113,346	投資基金收益	134,688,875	117,688,660	17,000,215	14.45	
13,660,612	短票收益	13,660,612	12,490,075	1,170,537	9.37	
<b>105,428,466</b>	<b>其他收入</b>	<b>79,817,242</b>	<b>97,317,265</b>	<b>(17,500,023)</b>	<b>(17.98)</b>	註3
1,283,215	試務費收入	1,317,500	1,402,570	(85,070)	(6.07)	
42,311,248	住宿費收入	40,931,841	43,107,459	(2,175,618)	(5.05)	
23,269,903	行政管理收入	9,888,172	21,693,603	(11,805,431)	(54.42)	
38,564,100	雜項收入	27,679,729	31,113,633	(3,433,904)	(11.04)	
<b>2,333,159,123</b>	<b>合計</b>	<b>2,198,823,032</b>	<b>1,808,431,773</b>	<b>390,391,259</b>	<b>21.59</b>	



財團法人明志科技大學  
收入預算明細表  
113學年度

備註：

註1：初級擊鼓教練培訓班推廣教育班預計113年10月招生。

註2：係民營產學合作計畫、國科會計畫及育成中心產學合作案收入。

註3：租金收入、證件工本費收入及圖書館罰扣收入等行政管理收入。



## 財團法人明志科技大學

113學年度

## 收入預算表編列說明

單位：新臺幣元

項 目	金 額	計 算 明 細
一、學雜費收入：	410,350,444	預估學雜費：
1、學費	297,974,264	學費+雜費：401,211,658元=學費297,974,264元+雜費103,237,394元 計算式：
2、雜費	103,237,394	一般入學(37,564+13,196=50,760元)*(博士班61人+研究所362人+四技一二四2,672人=3,095人)*2學期=314,204,400元
3、學分費	9,138,786	繁星入學(16,800+ 7,300=24,100元)*(四技一二四99人)*2學期=4,771,800元 一般入學(37,564+13,196=50,760元)*(四技三上818人)+(37,564+10,557=48,121元)*(四技三下818人)=80,884,658元 繁星入學(16,800+ 7,300=24,100元)*(四技三上 20人)+(16,800+ 5,840=22,640元)*(四技三下 20人)=934,800元 在職碩士 雜費13,000元*16人*2學期= 416,000元 學分費：9,138,786元 計算式： 研究所-四加一學制(1,278元*876學分數)*2學期=2,239,056元(146人) 博士班(1,278元*78學分數)*2學期=199,368元(5人) 進修部(1,298元*學分數1,437)*2學期+暑修1,278元*學分數1,505=5,653,842元 在職碩士(4,590元*學分數114)*2學期=1,046,520元
二、財務收入：	823,803,229	
1、現金股利	716,650,290	投資收益320,464,861元、基金收益261,496,554元及投資基金收益134,688,875元。
2、利息	93,492,327	預估利息：定存息7,191,717,476*1.3%=93,492,327元
3、短票收益	13,660,612	短期票券：依111學年度實際數預估。
三、其他收入：	79,817,242	
1、宿舍費	40,931,841	宿舍：40,931,841元= 24,297,500元+16,634,341元 計算式： 實收金額： 24,297,500元=學1-5舍4,000元*1,558床位數*2學期+學6舍5,000元*756床位數*2學期+研究交流會館6,500元*126床位數*2學期+大三(男)3,500*526人+大三(女)3,500*227人 學生宿舍優惠收費獎勵： 16,634,341元=學1-4舍(7,025-4,000)*1,042床位數*2學期+學5舍(6,805-4,000)*516床位數*2學期+學6舍(6,645-5,000)*756床位數*2學期+研究交流會館(8,088-6,500)*126床位數*2學期+國際學舍9,000*110床位數*2學期+大三男生(7,025-3,500)*526人+大三女生(6,645-3,500)*227人
2、其他	38,885,401	資訊部電費收入7,279千元、校地使用清潔費及維護費6,356千元、南亞科停車場及中山段租金收入5,484千元、車輛停車清潔費收入5,000千元、運動場館及會員證收入2,500千元、廠商場地費收入2,011千元、電信基地台租金收入1,941千元、太陽能發電收入1,753千元、試務費收入1,318千元、企教中心住宿費收入840千元、自動繳費機證件工本費收入120千元、企業電腦機房租收入4,284千元。
四、補助受贈收入：	382,236,857	
1、教育部等補助	377,914,777	整體發展計畫132,129千元、高教深耕計畫105,068千元、建置區域產業人才及技術培育基地計畫45,000千元、弱勢助學金減免學雜費及學生平安保險費25,260元、教官學輔人力及專任輔導人員薪資6,600千元、推動校外實習及教師產業研習研究計畫6,200千元、新工程教育計畫5,700千元、學海飛颺計畫3,000千元、教學實踐計畫3,000千元、學海築夢計畫2,800千元、雙語化學習計畫學輔專款計畫2,500千元、正念教育校園推廣計畫1,843千元、學輔專款1,596千元、輔導身心障礙學生工作計畫1,560千元、選才專案辦公室計畫1,320千元、科學工業園區人才培育計畫1,200千元、教育部其他學程計畫1,134千元、其他教育部零星計畫20,228千元、其他政府部會11,777千元。
2、其他受贈	4,322,080	其他受贈：陳維彬校友基金會捐贈3,172千元、長庚就醫補助1,150千元。
五、產學合作收入	502,465,260	產學合作318,189千元、國科會94,587千元、生工中心產學合作收入78,770千元、長庚生技產學合作案等收入10,919千元。
六、推廣教育收入	150,000	初級擊鼓教練培訓班。
合 計	2,198,823,032	

**財團法人明志科技大學**  
**成本與費用預算明細表**  
**113學年度**

全2頁第1頁  
單位：新臺幣元

(前)學年度 決算數	項目名稱	(本)學年度 預算數	估計(上)學年度 決算數	(本)學年度預算與估計 (上)學年度決算比較		說明
				差異	%	
<b>285,645,045</b>	<b>行政管理支出</b>	<b>269,847,098</b>	<b>324,991,331</b>	<b>(55,144,233)</b>	<b>(16.97)</b>	
24,849,928	人事費	26,190,830	22,337,694	3,853,136	17.25	
34,870,908	業務費	41,931,884	59,892,069	(17,960,185)	(29.99)	註1
61,776,997	維護費	26,120,120	64,211,897	(38,091,777)	(59.32)	註2
5,124,432	退休撫卹費	5,532,272	6,003,621	(471,349)	(7.85)	
159,022,780	折舊及攤銷	170,071,992	172,546,050	(2,474,058)	(1.43)	
<b>1,240,482,082</b>	<b>教學研究及訓輔支出</b>	<b>1,494,155,847</b>	<b>1,359,642,150</b>	<b>134,513,697</b>	<b>9.89</b>	
597,710,642	人事費	723,624,275	587,387,944	136,236,331	23.19	註3
360,557,697	業務費	475,459,815	469,901,596	5,558,219	1.18	
48,397,235	維護費	90,834,870	62,959,825	27,875,045	44.27	註4
16,441,611	退休撫卹費	22,121,577	15,531,158	6,590,419	42.43	提撥退休撫卹基金。
217,374,897	折舊及攤銷	182,115,310	223,861,627	(41,746,317)	(18.65)	
<b>124,052,184</b>	<b>獎助學金支出</b>	<b>222,504,448</b>	<b>218,390,866</b>	<b>4,113,582</b>	<b>1.88</b>	詳閱備註5、備註6。
53,139,292	獎學金支出	141,385,836	91,834,583	49,551,253	53.96	註5
70,912,892	助學金支出	81,118,612	126,556,283	(45,437,671)	(35.90)	註6
<b>0</b>	<b>推廣教育支出</b>	<b>150,000</b>	<b>0</b>	<b>150,000</b>		-說明如下。
0	人事費	150,000	0	150,000		-係初級擊鼓教練培訓班 推廣教育班講師費。
<b>228,114,768</b>	<b>產學合作支出</b>	<b>397,890,959</b>	<b>249,619,591</b>	<b>148,271,368</b>	<b>59.40</b>	註7
69,518,309	人事費	95,163,210	86,640,708	8,522,502	9.84	
158,596,459	其他	302,727,749	162,978,883	139,748,866	85.75	詳閱備註7。
<b>20,207,183</b>	<b>其他支出</b>	<b>12,944,240</b>	<b>7,755,501</b>	<b>5,188,739</b>	<b>66.90</b>	說明如下。
11,250,176	試務費支出	6,515,240	5,732,683	782,557	13.65	
529,859	財產交易短絀	0	0	0	-	
1,817,786	超額年金給付	2,550,000	2,022,818	527,182	26.06	公保年金。
6,609,362	雜項支出	3,879,000	0	3,879,000	-	註8
<b>1,898,501,262</b>	<b>合計</b>	<b>2,397,492,592</b>	<b>2,160,399,439</b>	<b>237,093,153</b>	<b>10.97</b>	



財團法人明志科技大學  
成本與費用預算明細表  
113學年度

備註：

註1：行政業務費含水電費、雜項支出、稅捐及慶典費等支出。

註2：行政單位減少土木類、水電類、儀器類及其他維修支出。

註3：教育部補助款計畫人事費、教學單位人事費及人事保險費增加。

註4：各教學單位水電維修、儀器設備維修及土木修繕費增加。

註5：為吸引國內外優秀學生就讀本校提高獎學金支出。

註6：宿舍優惠收費同額補助、校內工讀助學金及教學助理工作費等支出減少。

註7：國科會計畫案、育成中心及民營企業等產學合作案計畫人事費、其他業務費支出增加。

註8：校區用地變更支出、國有土地承租租金及招生活動經費等支出增加。



財團法人明志科技大學  
113學年度  
成本與費用預算表編列說明

單位：新臺幣元

項 目			用 途 說 明
項目編號	名 稱	金 額	
5121**	(行)人事費	26,190,830	1.行政單位人事編制：職員25人，工讀生2人。 2.薪資：(1)各職級之薪資及職務等各項津貼，按規定核付，共計20,107,463元。 (2)年終獎金：職員全薪二個半月及三節每人加發6,500元，共計4,415,803元。 3.保險費係公保及健保學校負擔之保費1,667,564元。
5122**	(行)業務費	41,931,884	1.水電費用19,029,911元。 2.其他費用13,183,476元 (主要係：校區保全7,694,880元、雜支2,882,960元、校區清潔耗材1,191,636元、會計師簽證費520,000元、 3.慶典、福利、特別費用5,762,408元。 4.稅捐費用2,706,975元。 5.文具、郵電費用830,514元。 6.交通、旅運費用302,600元。 7.雜項購置費用116,000元。
5123**	(行)維護費	26,120,120	1.全校區水電材料及設備維修保養16,176,400元。 2.全校區土木類修繕7,546,800元。 3.消防器材及設備年度簽證費、污水及廢液設備維護保養、滅火器年度換草及零星耗材1,600,000元。 4.一般零星修繕537,920元。 5.保險費259,000元。
5124**	(行)退休撫卹費	5,532,272	繳入退休撫卹基金委員會。
5125**	(行)折舊及攤銷	170,071,992	依各行政部門設備編列折舊。
5131**	(教)人事費	723,624,275	1.教授58人，副教授60人，助理教授89人，講師14人，兼任教師180人，教師人數共401人。 教學輔訓單位人事編制：職員108人，工讀生8人。 2.薪資：(1)各職級之薪資及職務等各項津貼，按規定核付，共計505,248,095元。 (2)年終獎金：教師全薪一個半月及考績獎金、職員全薪二個半月及三節每人加發6,500元，共計52,533,041元。 3.勞健保保險：31,182,582元。 4.教育部補助款計畫人事費134,660,557元。
5132**	(教)業務費	475,459,815	1.課業活動期刊、教材費用143,328,930元。 2.教育部補助款之業務費用137,966,689元。 3.業務其他費用68,128,793元。 4.水電費用51,923,786元。 5.清潔美化人工、耗材費用27,324,408元。 6.學生實習費16,121,140元。 7.輔導教學費13,568,990元。 8.交通、旅運費用7,950,644元。 9.文具印刷費用及郵電費用3,317,385元。 10.訓導活動防護、醫衛、康樂等費用2,846,000元。 11.蒸氣費用1,500,000元。 12.雜項購置費用1,483,050元。
5133**	(教)維護費	90,834,870	各單位儀器、設備、土木、水電維護、修繕費。
5134**	(教)退休撫卹費	22,121,577	繳入退休撫卹基金委員會。
5135**	(教)折舊及攤銷	182,115,310	依各教學部門設備編列折舊。
5140**	獎助學金支出	222,504,448	1.學校大學部、碩士班、博士班榮譽學程獎助學金等131,276,000元。 2.教育部補助學雜費減免及弱勢助學金29,217,588元。 3.各學制學生學雜費及住宿費補助25,173,334元。 4.學生宿舍優惠收費補助16,634,341元。 5.各單位工讀助學金10,023,349元。 6.各學制學業前三名、競賽獎學金、全勤獎學金7,406,500元。 7.招生獎學金1,570,000元。 8.學生證照報名費補助1,203,336元。
5150**	推廣教育支出	150,000	初級擊鼓教練培訓班。
5160**	產學合作支出	397,890,959	民營企業等產學合作計畫315,390,039元、國科會82,500,920元。
51X0**	其他支出	12,944,240	1.招生宣傳相關費用5,457,740元。 2.原校區用地變更2,900,000元。 3.超額年金給付費用2,550,000元。 4.試務審查作業費用1,292,500元。 5.國有土地承租費用744,000元。
合計		2,397,492,592	

**財團法人明志科技大學**  
**預計購建土地及重大工程明細表**  
**113學年度**

全1頁第1頁  
 單位：新臺幣元

土地及工程名稱	土地或工程 總預算及資金來源			全部計畫 各學年度預算		本學年度預算		說明
	總經費	資金來源及金額		學年度	金額	資金來源	金額	
		自有資金	借款					
試量產研發生產大樓	600,000,000	600,000,000	0	113	600,000,000	自有資金(學校)	600,000,000	註1
動力中心新建工程	100,000,000	100,000,000	0	113	100,000,000	自有資金(學校)	100,000,000	原變電所重新整建。
合計	700,000,000	700,000,000	0		700,000,000		700,000,000	

註1：依鈞部112年6月30日臺教技(二)字第1120062026A號函辦理96年所購校地範圍興建「試量產研發生產大樓」，計畫將集中十大校級研究中心，作為大三學生實務實習及大四學生專題研究之場域，使學生得以了解實際產線作業、縮短學用落差。





**財團法人明志科技大學**  
**最近5年現金概況表**  
**111學年度至115學年度**

全4頁第1頁  
單位：新臺幣元

項目	115學年度 預估數	114學年度 預估數	113學年度 預算數	112學年度 預估決算數	111學年度 決算數	備註
<b>經常門現金收入</b>	<b>2,239,273,808</b>	<b>2,215,879,361</b>	<b>2,280,197,277</b>	<b>1,336,098,223</b>	<b>3,677,095,471</b>	
學雜費收入	402,432,597	398,448,116	410,350,444	389,353,805	388,892,006	註1
推廣教育收入	110,000	110,000	150,000	0	0	
產學合作收入	396,149,984	384,611,635	502,465,260	362,081,375	362,533,354	註2
補助及受贈收入	344,726,561	344,726,561	382,236,857	351,159,314	344,726,561	註3
財務收入	1,086,315,587	1,086,315,587	823,803,229	608,520,014	1,131,578,736	註4
其他收入	107,547,579	106,482,751	79,817,242	97,317,265	105,428,466	註5
減：不產生現金流入之收入	(113,828,920)	(119,819,916)	(126,126,227)	(282,267,166)	(165,801,267)	主要係應收股利。
資產負債項目調整增(減)數	15,820,420	15,004,627	207,500,472	(190,066,384)	1,509,737,615	註6
利息股利調整數	0	0	0	0	0	
<b>經常門現金支出</b>	<b>1,818,427,374</b>	<b>1,808,188,808</b>	<b>1,920,727,125</b>	<b>1,901,669,681</b>	<b>1,496,034,381</b>	註7
行政管理支出	269,847,098	269,847,098	269,847,098	324,991,331	285,645,045	註8
教學研究及訓輔支出	1,494,155,847	1,494,155,847	1,494,155,847	1,359,642,150	1,240,482,082	註9
獎助學金支出	129,063,893	126,533,228	222,504,448	218,390,866	124,052,184	註10
推廣教育支出	110,000	110,000	150,000	0	0	
產學合作支出	242,006,957	234,958,211	397,890,959	249,619,591	228,114,768	註11
其他支出	21,437,800	20,813,398	12,944,240	7,755,501	20,207,183	註12
減：不產生現金流出之成本與費用	(338,924,041)	(338,924,041)	(352,187,302)	(396,407,677)	(376,927,536)	註13
資產負債項目調整增(減)數	729,820	695,067	(124,578,165)	137,677,919	(25,539,345)	註14
利息調整數	0	0	0	0	0	
<b>經常門現金餘(絀)數</b>	<b>420,846,434</b>	<b>407,690,553</b>	<b>359,470,152</b>	<b>(565,571,458)</b>	<b>2,181,061,090</b>	
出售資產現金收入	0	0	0	0	0	無出售資產現金收入
<b>購置動產、無形資產及其他資產現金支出</b>	<b>310,034,096</b>	<b>301,003,978</b>	<b>177,101,746</b>	<b>445,218,597</b>	<b>292,236,872</b>	
機械儀器及設備	207,650,406	201,602,336	142,293,022	258,111,213	195,730,423	註15
圖書及博物	2,231,853	2,166,848	2,050,000	2,128,925	2,103,736	
其他設備	62,224,342	60,411,983	19,852,019	143,532,021	58,652,411	註16
電腦軟體	37,927,495	36,822,811	12,906,705	41,446,438	35,750,302	註17
扣減不動產支出前現金餘絀	<b>110,812,338</b>	<b>106,686,575</b>	<b>182,368,406</b>	<b>(1,010,790,055)</b>	<b>1,888,824,218</b>	
<b>購置不動產現金支出</b>	<b>21,371,856</b>	<b>131,984,831</b>	<b>805,249,333</b>	<b>272,273,960</b>	<b>272,985,076</b>	
土地	0	0	0	33,684,245	0	
房屋及建築	6,045,636	5,985,778	91,348,000	118,009,447	5,926,513	註18
預付工程款及未完工程	15,326,220	125,999,053	713,901,333	120,580,268	0	
購建中之投資性不動產	0	0	0	0	267,058,563	
<b>舉債現金收入</b>	<b>0</b>	<b>0</b>	<b>0</b>	<b>0</b>	<b>0</b>	本校無舉債現金收入。
<b>償債現金支出</b>	<b>0</b>	<b>0</b>	<b>0</b>	<b>0</b>	<b>0</b>	本校無償債現金支出。
影響本期現金收支調整數	6,816,478	6,196,798	(96,651,450)	117,689,987	(8,079,778)	註19
本期現金及銀行存款淨流入(出)數	96,256,960	(19,101,458)	(719,532,377)	(1,165,374,028)	1,607,759,364	
期初現金及銀行存款餘額	6,605,211,072	6,624,312,530	7,343,844,907	8,509,218,935	6,901,459,571	
期末現金及銀行存款餘額	6,701,468,032	6,605,211,072	6,624,312,530	7,343,844,907	8,509,218,935	



**財團法人明志科技大學**  
**最近5年現金概況表**  
**111學年度至115學年度**

全4頁第2頁  
單位：新臺幣元

附表：

項目	115學年度 預估數	114學年度 預估數	113學年度 預算數	112學年度 預估決算數	111學年度 決算數	備註
期末現金及銀行存款餘額	6,701,468,032	6,605,211,072	6,624,312,530	7,343,844,907	8,509,218,935	
加：短期可變現資產	176,067,643	174,412,203	172,773,154	85,278,894	158,227,957	
應收款項	167,199,393	165,543,953	163,904,904	85,180,644	149,359,707	
存出保證金	8,868,250	8,868,250	8,868,250	98,250	8,868,250	
減：短期須償還負債	217,350,903	210,534,425	204,337,627	204,298,182	195,106,430	
流動負債	567,973,375	543,681,037	520,840,563	233,350,143	490,945,704	註20
減：預收款項	366,993,065	349,517,205	332,873,529	46,648,797	300,894,244	
存入保證金	16,370,593	16,370,593	16,370,593	17,596,836	5,054,970	
應付退休及離職金	0	0	0	0	0	註21
可用現金存量推估數	6,660,184,772	6,569,088,850	6,592,748,057	7,224,825,619	8,472,340,462	

備註：

<p>註1：111學年度全校學生人數：上學期4,344人，下學期4,225人。 112學年度全校學生人數：上學期4,324人，下學期4,185人。 113學年度預估全校學生人數：上學期4,297人，下學期4,297人。 114學年度預估全校學生人數：上學期4,150人，下學期4,150人。 115學年度預估全校學生人數：上學期4,192人，下學期4,192人。</p> <p>註2：113學年度預算數較111學年度決算數增加139,931,926元、增加38.60%，預計爭取民營企業產合作計畫、國科會計畫。</p> <p>註3：111學年度決算數受贈收入24,943,041元。 112學年度預估決算數受贈收入12,692,080元，較111學年度決算數受贈收入減少49.12%，減少原因主要係為校友捐款。有取得捐資證明。 113學年度預估數受贈收入4,322,080元，較111學年度決算數受贈收入減少82.67%，減少原因預估校友捐款3,171,700元、長庚就醫補助金預估1,150,380元。尚未取得捐資承諾證明。 114學年度預估數受贈收入24,943,041元，較111學年度決算數受贈收入增(減)0%，依111學年度決算數預估。尚未取得捐資承諾證明。 115學年度預估數受贈收入24,943,041元，較111學年度決算數受贈收入增(減)0%，依111學年度決算數預估。尚未取得捐資承諾證明。</p> <p>註4：112學年度預估決算數較111學年度決算數減少523,058,722元、減少46.22%，112學年財務收入預估決算數=預計股票現金股利488,228,707元+預估定存利息收入107,801,232元+短票收入12,490,075元=608,520,014元。 113學年度預算數較111學年度決算數減少307,775,507元、減少27.20%，113學年財務收入預算數=預估113學年度股票現金股利716,650,290元+預估定存利息收入93,492,327元+預估短票收入13,660,612元=823,803,229元。 (短票收入依111學年度決算數預估)</p> <p>註5：113學年度預算數較111學年度決算數減少25,611,224元、減少24.29%，113學年其他收入預算數=預估113學年度試務費收入1,317,500元+學生住宿舍費收入40,931,841元+租金等行政管理收入預估9,888,172元+證件工本費等其他收入27,679,729元=79,817,242元。</p> <p>註6：應收款項主要係應收股利。 111學年度應收款項149,359,707元、111學年度預收款項300,894,244元。 112學年度應收款項85,180,644元、112學年度預收款項46,648,797元。 113學年度應收款項163,904,904元、113學年度預收款項332,873,529元。 114學年度應收款項165,543,953元、114學年度預收款項349,517,205元。 115學年度應收款項167,199,393元、115學年度預收款項366,993,065元。 112學年度應收款項差額=111學年度應收款項149,359,707元-112學年度應收款項85,180,644元=64,179,063元。 112學年度預收款項差額=112學年度預收款項46,648,797元-111學年度預收款項300,894,244元=-254,245,447元。 112學年度應收款項差額+112學年度預收款項差額=-190,066,384元。 113學年度應收款項差額=112學年度應收款項85,180,644元-113學年度應收款項163,904,904元=-78,724,260元。 113學年度預收款項差額=113學年度預收款項332,873,529元-112學年度預收款項46,648,797元=286,224,732元。 113學年度應收款項差額+113學年度預收款項差額=207,500,472元。 114學年度應收款項差額=113學年度應收款項163,904,904元-114學年度應收款項165,543,953元=-1,639,049元。</p>
--



**財團法人明志科技大學**  
**最近5年現金概況表**  
**111學年度至115學年度**

備註：

114學年度預收款項差額=114學年度預收款項349,517,205元-113學年度預收款項332,873,529元=16,643,676元。  
114學年度應收款項差額+113學年度預收款項差額=15,004,627元。  
115學年度應收款項差額=114學年度應收款項165,543,953元-115學年度應收款項167,199,393元=-1,655,440元。  
115學年度預收款項差額=115學年度預收款項366,993,065元-114學年度預收款項349,517,205元=17,475,860元。  
115學年度應收款項差額+115學年度預收款項差額=15,820,420元。

註7：111學年度教職員工人數：370人。  
112學年度教職員工人數：380人。  
113學年度預估教職員工人數：401人。  
114學年度預估教職員工人數：401人。  
115學年度預估教職員工人數：401人。  
111學年度人事費用：715,462,708元。  
112學年度預估人事費用：719,923,943元。  
113學年度預估人事費用：875,182,164元。  
114學年度預估人事費用：875,182,164元。  
115學年度預估人事費用：875,182,164元。

註8：112學年度預估決算數較111學年度決算數增加39,346,286元、增加13.77%，係行政單位人事費減少2,512,234元、行政單位業務費增加25,021,161元、行政單位維護費增加2,434,900元、行政單位退休撫卹費增加879,189元及行政單位折舊及攤銷增加13,523,270元。

註9：113學年度預算數較111學年決算數增加253,673,765元、增加20.45%，係人事費增加125,913,633元、業務費增加114,902,118元、維護費增加42,437,635元、退休撫卹費增加5,679,966元及折舊及攤銷減少35,259,587元。  
114學年度及115學年度預估數依113學年預算數預估。

註10：112學年度預估決算數較111學年度決算數增加94,338,682元、增加76.05%，為吸引國內外優秀學生就讀本校提高獎學金支出。  
113學年度預算數較111學年度決算數增加98,452,264元、增加79.36%，為吸引國內外優秀學生就讀本校提高獎學金支出。  
114及115學年度預算數依113學年度預算數預估。

註11：113學年度預算數較111學年度決算數增加169,776,191元、增加74.43%，國科會計畫案、育成中心及民營企業等產學合作案計畫，人事費增加25,644,901元、其他業務費增加144,131,290元。

註12：112學年度預估決算數較111學年度決算數減少12,451,682元、減少61.62%，招生試務費支出減少5,517,493元、財產交易短絀減少529,859元、超額年金給付增加205,032元及雜項支出減少6,609,362元。  
113學年度預算數較111學年度決算數減少7,262,943元、減少35.94%，招生試務費支出減少4,734,936元、財產交易短絀減少529,859元、超額年金給付增加732,214元及雜項支出減少2,730,362元。

註13：112學年度不產生現金流出之成本與費用=行政管理支出折舊及攤銷172,546,050元+教學研究及訓輔支出折舊及攤銷223,861,627元=396,407,677元。  
113學年度不產生現金流出之成本與費用=行政管理支出折舊及攤銷170,071,992元+教學研究及訓輔支出折舊及攤銷182,115,310元=352,187,302元。  
114學年度不產生現金流出之成本與費用=行政管理支出折舊及攤銷148,100,469元+教學研究及訓輔支出折舊及攤銷190,823,572元=338,924,041元。  
115學年度不產生現金流出之成本與費用=行政管理支出折舊及攤銷148,100,469元+教學研究及訓輔支出折舊及攤銷190,823,572元=338,924,041元。

註14：應付款項主要係應付工程款、應付設備款及外包清潔費等。  
預付款項主要係辦理教學活動、出國研習等暫借款。

112學年度應付款項差額=111學年度應付款項137,806,393元-112學年度應付款項38,078,158元=99,728,235元。  
112學年度預付款項差額=112學年度預付款項50,558,603元-111學年度預付款項12,608,919元=37,949,684元。  
112學年度應付款項差額+112學年度預付款項差額=137,677,919元。  
113學年度應付款項差額=112學年度應付款項38,078,158元-113學年度應付款項125,999,053元=-87,920,895元。  
113學年度預付款項差額=113學年度預付款項13,901,333元-112學年度預付款項50,558,603元=-36,657,270元。  
113學年度應付款項差額+113學年度預付款項差額=-124,578,165元。  
114學年度應付款項差額=113學年度應付款項125,999,053元-114學年度應付款項125,999,053元=0元。  
114學年度預付款項差額=114學年度預付款項14,596,400元-113學年度預付款項13,901,333元=695,067元。  
114學年度應付款項差額+114學年度預付款項差額=695,067元。  
115學年度應付款項差額=114學年度應付款項125,999,053元-115學年度應付款項125,999,053元=0元。



**財團法人明志科技大學**  
**最近5年現金概況表**  
**111學年度至115學年度**

備註：

115學年度預付款項差額=115學年度預付款項15,326,220元-114學年度預付款項14,596,400元=729,820元。  
115學年度應付款項差額+115學年度預付款項差額=729,820元。

註15：112學年預估決算數較111學年決算數增加62,380,790元、增加31.87%，主要係配合教育部計畫期程提前購置付款所致。  
113學年預算數較111學年決算數減少53,437,401元、減少27.30%，主要係研究中心設備減少所致(詳見113學年度預計增置重要長期營運資產明細表)。

註16：112學年預估決算數較111學年決算數增加84,879,610元、增加144.72%，主要係配合教育部計畫期程提前購置付款所致。  
113學年預算數較111學年決算數減少38,800,392元、減少66.15%，主要係研究中心與教學單位設備減少所致(詳見113學年度預計增置重要長期營運資產明細表)。

註17：112學年度預估決算數較111學年度決算數增加5,696,136元、增加15.93%，主要係配合教育部計畫期程提前購置付款所致。  
113學年度預算收較111學年度決算數增減少22,843,597元、減少63.89%，主要係研究中心與教學單位設備減少所致(詳見113學年度預計增置重要長期營運資產明細表)。

註18：112學年度預估決算數較111學年度決算數增加112,082,934元、增加1,891.21%，主要係研究中心實驗室建置、學生社團辦公室整修、倉庫屋頂更新等工程完工所致。  
113學年度預算收較111學年度決算數增加85,421,487元、增加1,441.34%，主要係太陽能發電系統設置、圖資大樓演講廳整修、教學大樓簡報室整修、創新工程大樓空調改善等工程增加所致(詳見113學年度預計增置重要長期營運資產明細表)。

註19：111學年度代收款項52,245,067元、存入保證金5,054,970元、存出保證金8,868,250元。  
112學年度代收款項148,623,188元、存入保證金17,596,636元、存出保證金98,250元。  
113學年度代收款項61,967,981元、存入保證金16,370,593元、存出保證金8,868,250元。  
114學年度代收款項68,164,779元、存入保證金16,370,593元、存出保證金8,868,250元。  
115學年度代收款項74,981,257元、存入保證金16,370,593元、存出保證金8,868,250元。

112學年度預估決算數：  
加項：增加代收款項收現數96,378,121元、收取存入保證金收現數12,541,866元。  
減項：支付存出保證金付現數8,770,000元。  
113學年度預算數：  
加項：收取存入保證金收現數8,770,000元。  
減項：減少代收款項付現數86,655,207元、退回存入保證金付現數1,226,243元。  
114學年度預估數：  
加項：增加代收款項收現數6,196,798元。  
115學年度預估數：  
加項：增加代收款項收現數6,816,478元。

註20：各學年度無特定資金來源。  
111學年度流動負債490,945,704元=預收款項300,894,244元+應付款項137,806,393元+代收款項52,245,067元。  
112學年度流動負債233,350,143元=預收款項46,648,797元+應付款項38,078,158元+代收款項148,623,188元。  
113學年度流動負債520,840,563元=預收款項332,873,529元+應付款項125,999,053元+代收款項61,967,981元。  
114學年度流動負債543,681,037元=預收款項349,517,205元+應付款項125,999,053元+代收款項68,164,779元。  
115學年度流動負債567,973,375元=預收款項366,993,065元+應付款項125,999,053元+代收款項74,981,257元。

註21：各學年度無特定資金來源。



製表：徐美雯



主辦會計：黃威哲



校長：劉祖華



董事長：王文淵

